

Angivne koterpunkter er projekterede og fremtidige koter fra Dines Jørgensen & Co.

Skelafstande på kurver er kordeafstande.

Overkørsler vist med rødt anlægges af Egedal Kommune.

<p><b>Landinspektørfirmaet Robert Jakobsen ApS</b>  Rådhusstorvet 5, 2. sal 3520 Farum  Telefon: 4448-8187  E-mail: post@robert-jakobsen.dk  Web: robert-jakobsen.dk</p>	
<p><b>Ejendomskort, delnr. 5</b>  Matr.nr. 15e Smørumovre By, Smørum  Dyvelåsen, 2765 Smørum</p>	
<p>Koordinat- og kotesystem: DKTM3 / DVR90</p>	<p>Tegningsnr.: 393-05A.05</p>
<p>Målforskel: 1:500 (A4)</p>	<p>Opmålt d.: --</p>
<p>Udfærdiget d.: 18-04-2018</p>	<p>Revideret d.: 17-01-2019</p>

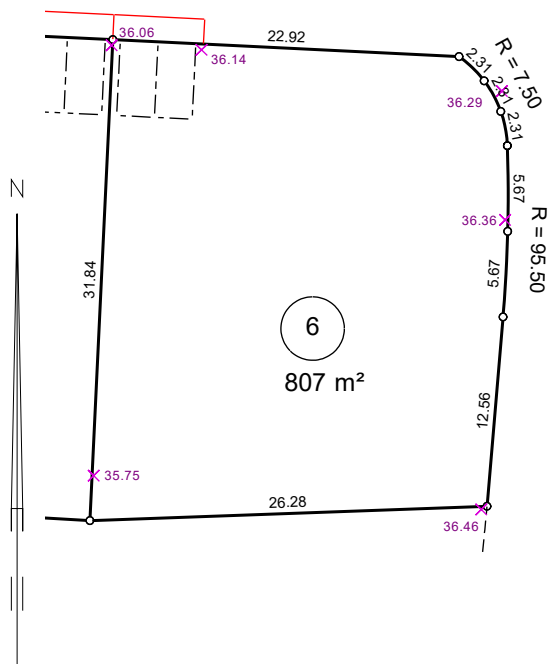

Angivne koterpunkter er projekterede og fremtidige koter fra Dines Jørgensen & Co.

Skelafstande på kurver er kordeafstande.

Overkørsler vist med rødt anlægges af Egedal Kommune.

Landinspektørfirmaet Robert Jakobsen ApS  
 Rådhusstorvet 5, 2. sal 3520 Farum  
 Telefon: 4448-8187  
 E-mail: post@robert-jakobsen.dk  
 Web: robert-jakobsen.dk

Ejendomskort, delnr. 6  
 Matr.nr. 15e Smørumovre By, Smørum  
 Dyvelåsen, 2765 Smørum

Koordinat- og kotesystem:  
 DKTM3 / DVR90

Tegningsnr.:  
 393-05.06

Målforshold:  
 1:500 (A4)

Opmålt d.:  
 -

Udfærdiget d.:  
 18-04-2018

Revideret d.:  
 -

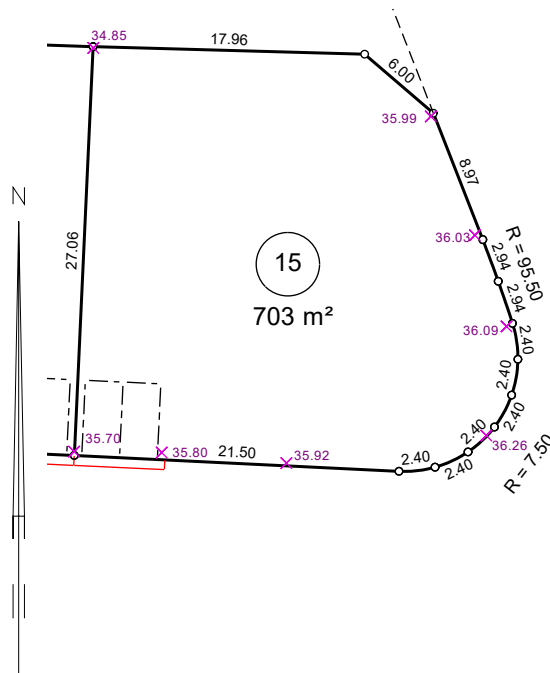

Angivne koterpunkter er projekterede og fremtidige koter fra Dines Jørgensen & Co.

Skelafstande på kurver er kordeafstande.

Overkørsler vist med rødt anlægges af Egedal Kommune.

<p><b>Landinspektørfirmaet Robert Jakobsen ApS</b>  Rådhusstorvet 5, 2. sal 3520 Farum  Telefon: 4448-8187  E-mail: post@robert-jakobsen.dk  Web: robert-jakobsen.dk</p>	
<p><b>Ejendomskort, delnr. 15</b>  Matr.nr. 15e Smørumovre By, Smørum  Dyvelåsen, 2765 Smørum</p>	
<p>Koordinat- og kotesystem:  DKTM3 / DVR90</p>	<p>Tegningsnr.:  393-05A.15</p>
<p>Målförhold:  1:500 (A4)</p>	<p>Opmålt d.:  --</p>
<p>Udfærdiget d.:  18-04-2018</p>	<p>Revideret d.:  17-01-2019</p>

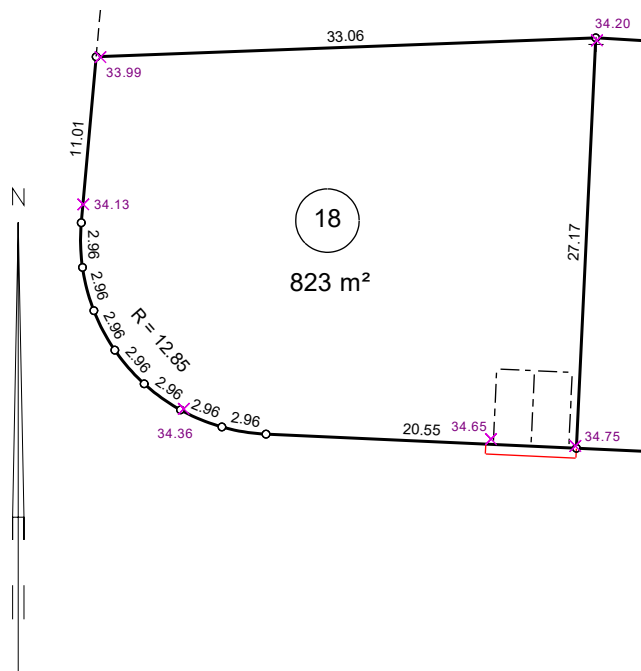

Angivne koterpunkter er projekterede og fremtidige koter fra Dines Jørgensen & Co.

Skælfafstande på kurver er kordeafstande.

Overkørsler vist med rødt anlægges af Egedal Kommune.

<p><b>Landinspektørfirmaet Robert Jakobsen ApS</b>  Rådhusstorvet 5, 2. sal 3520 Farum  Telefon: 4448-8187  E-mail: post@robert-jakobsen.dk  Web: robert-jakobsen.dk</p>	
<p><b>Ejendomskort, delnr. 18</b>  Matr.nr. 15e Smørumovre By, Smørum  Dyvelåsen, 2765 Smørum</p>	
<p>Koordinat- og kotesystem:  DKTM3 / DVR90</p>	<p>Tegningsnr.:  393-05.18</p>
<p>Målførlhold:  1:500 (A4)</p>	<p>Opmålt d.:  --</p>
<p>Udfærdiget d.:  18-04-2018</p>	<p>Revideret d.:  --</p>

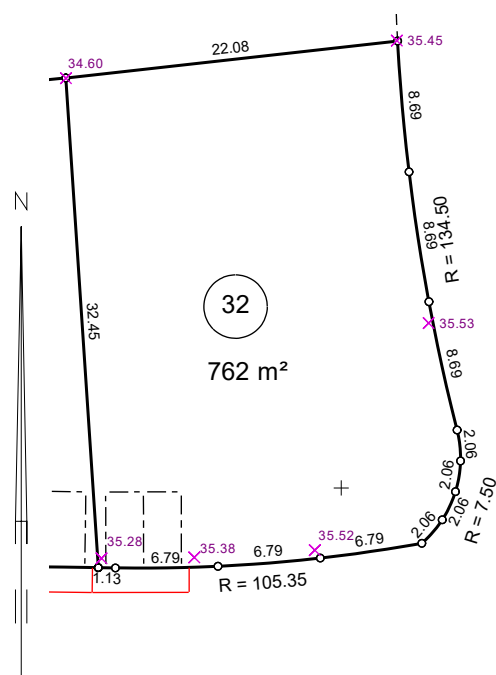

Angivne koterpunkter er projekterede og fremtidige koter fra Dines Jørgensen & Co.

Skælafstande på kurver er kordeafstande.

Overkørsler vist med rødt anlægges af Egedal Kommune.

Landinspektørfirmaet Robert Jakobsen ApS  
 Rådhusstorvet 5, 2. sal 3520 Farum  
 Telefon: 4448-8187  
 E-mail: post@robert-jakobsen.dk  
 Web: robert-jakobsen.dk

Ejendomskort, delnr. 32  
 Matr.nr. 15e Smørumovre By, Smørum  
 Dyvelåsen, 2765 Smørum

Koordinat- og kotesystem:  
 DKTM3 / DVR90

Tegningsnr.:  
 393-05.32

Målforskel:  
 1:500 (A4)

Opmålt d.:  
 -

Udfærdiget d.:  
 18-04-2018

Revideret d.:  
 -

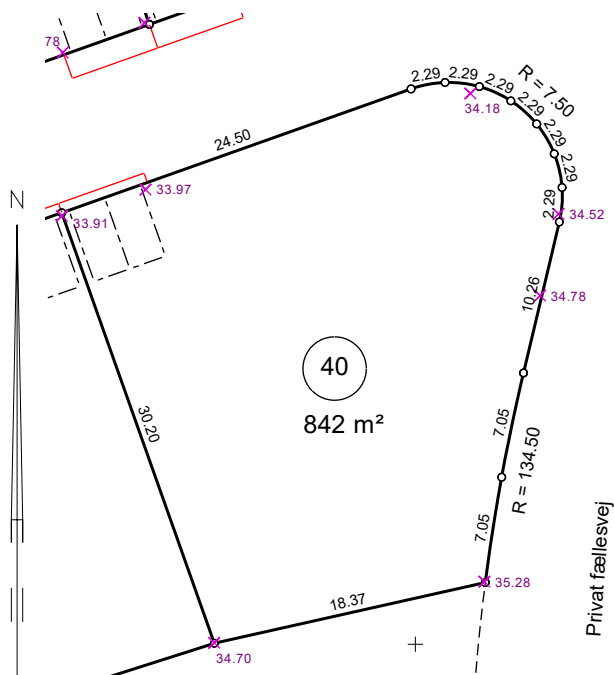

Angivne koterpunkter er projekterede og fremtidige koter fra Dines Jørgensen & Co.

Skelafstande på kurver er kordeafstande.

Overkørsler vist med rødt anlægges af Egedal Kommune.

Landinspektørfirmaet Robert Jakobsen ApS  
 Rådhusstorvet 5, 2. sal 3520 Farum  
 Telefon: 4448-8187  
 E-mail: post@robert-jakobsen.dk  
 Web: robert-jakobsen.dk

Ejendomskort, delnr. 40  
 Matr.nr. 15e Smørumovre By, Smørum  
 Dyvelåsen, 2765 Smørum

Koordinat- og kotesystem: DKTM3 / DVR90	Tegningsnr.: 393-05.40
Målforskel: 1:500 (A4)	Opmålt d.: -
Udfærdiget d.: 18-04-2018	Revideret d.: -

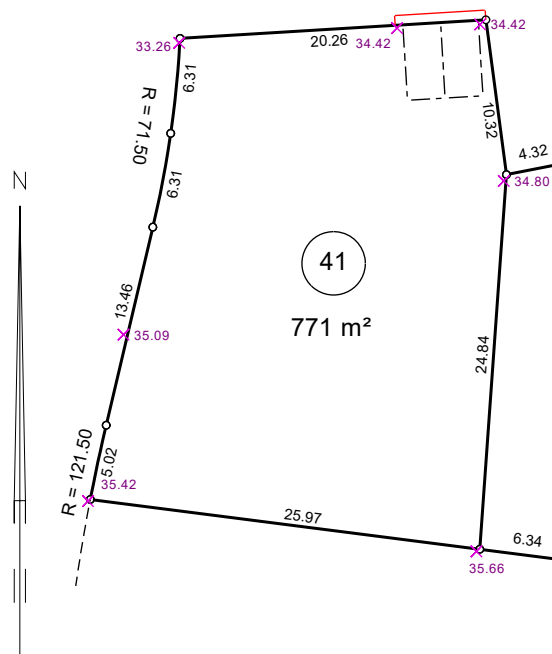

Angivne koterpunkter er projekterede og fremtidige koter fra Dines Jørgensen & Co.

Skelafstande på kurver er kordeafstande.

Overkørsler vist med rødt anlægges af Egedal Kommune.

<p><b>Landinspektørfirmaet Robert Jakobsen ApS</b>  Rådhusstorvet 5, 2. sal 3520 Farum  Telefon: 4448-8187  E-mail: post@robert-jakobsen.dk  Web: robert-jakobsen.dk</p>	
<p><b>Ejendomskort, delnr. 41</b>  Matr.nr. 15e Smørumovre By, Smørum  Dyvelåsen, 2765 Smørum</p>	
<p>Koordinat- og kotesystem:  DKTM3 / DVR90</p>	<p>Tegningsnr.:  393-05A.41</p>
<p>Målforskel:  1:500 (A4)</p>	<p>Opmålt d.:  --</p>
<p>Udfærdiget d.:  18-04-2018</p>	<p>Revideret d.:  17-01-2019</p>

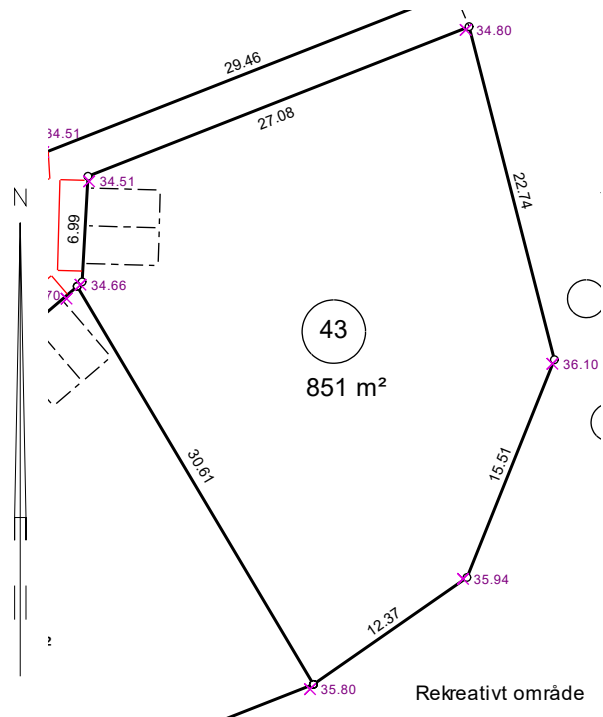

Angivne koterpunkter er projekterede og fremtidige koter fra Dines Jørgensen & Co.

Skelafstande på kurver er kordeafstande.

Overkørsler vist med rødt anlægges af Egedal Kommune.

<p><b>Landinspektørfirmaet Robert Jakobsen ApS</b>  Rådhusstorvet 5, 2. sal 3520 Farum  Telefon: 4448-8187  E-mail: post@robert-jakobsen.dk  Web: robert-jakobsen.dk</p>	
<p><b>Ejendomskort, delnr. 43</b>  Matr.nr. 15e Smørumovre By, Smørum  Dyvelåsen, 2765 Smørum</p>	
<p>Koordinat- og kotesystem: DKTM3 / DVR90</p>	<p>Tegningsnr.: 393-05.43</p>
<p>Målförhold: 1:500 (A4)</p>	<p>Opmålt d.: --</p>
<p>Udfærdiget d.: 18-04-2018</p>	<p>Revideret d.: --</p>



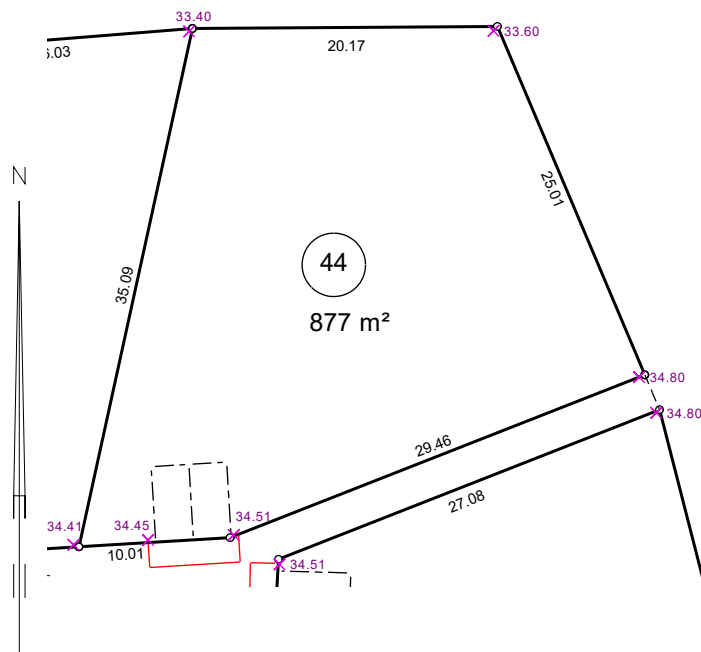

Angivne koterpunkter er projekterede og fremtidige koter fra Dines Jørgensen & Co.

Skelafstande på kurver er kordeafstande.

Overkørsler vist med rødt anlægges af Egedal Kommune.

Landinspektørfirmaet Robert Jakobsen ApS  
 Rådhusstorvet 5, 2. sal 3520 Farum  
 Telefon: 4448-8187  
 E-mail: post@robert-jakobsen.dk  
 Web: robert-jakobsen.dk

Ejendomskort, delnr. 44  
 Matr.nr. 15e Smørumovre By, Smørum  
 Dyvelåsen, 2765 Smørum

Koordinat- og kotesystem:  
 DKTM3 / DVR90

Tegningsnr.:  
 393-05.44

Målforskel:  
 1:500 (A4)

Opmålt d.:  
 --

Udfærdiget d.:  
 18-04-2018

Revideret d.:  
 --

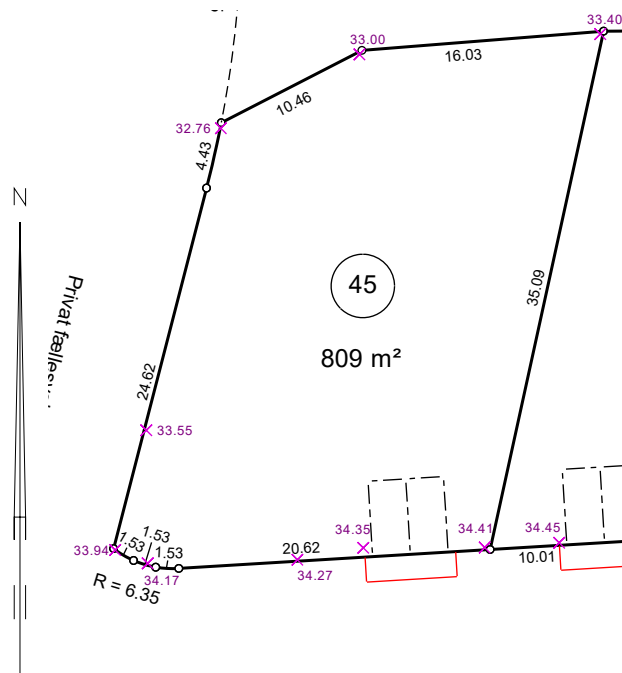

Angivne koterpunkter er projekterede og fremtidige koter fra Dines Jørgensen & Co.

Skælfafstande på kurver er kordeafstande.

Overkørsler vist med rødt anlægges af Egedal Kommune.

Landinspektørfirmaet Robert Jakobsen ApS  
 Rådhusstorvet 5, 2. sal 3520 Farum  
 Telefon: 4448-8187  
 E-mail: post@robert-jakobsen.dk  
 Web: robert-jakobsen.dk

Ejendomskort, delnr. 45  
 Matr.nr. 15e Smørumovre By, Smørum  
 Dyvelåsen, 2765 Smørum

Koordinat- og kotesystem:  
 DKTM3 / DVR90

Tegningsnr.:  
 393-05A.45

Målforhold:  
 1:500 (A4)

Opmålt d.:  
 --

Udfærdiget d.:  
 18-04-2018

Revideret d.:  
 17-01-2019

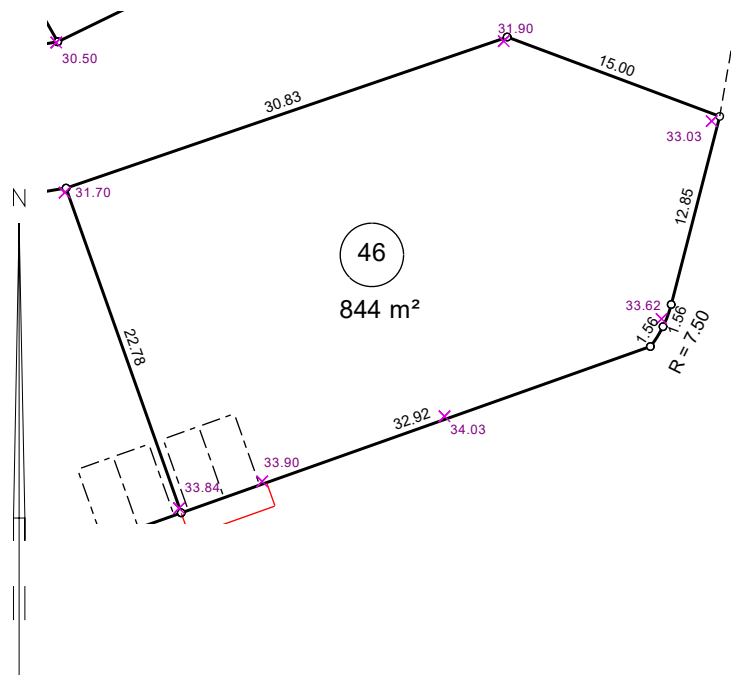

Angivne koterpunkter er projekterede og fremtidige koter fra Dines Jørgensen & Co.

Skælfafstande på kurver er kordeafstande.

Overkørsler vist med rødt anlægges af Egedal Kommune.

Landinspektørfirmaet Robert Jakobsen ApS  
 Rådhusstorvet 5, 2. sal 3520 Farum  
 Telefon: 4448-8187  
 E-mail: post@robert-jakobsen.dk  
 Web: robert-jakobsen.dk

Ejendomskort, delnr. 46  
 Matr.nr. 15e Smørumovre By, Smørum  
 Dyvelåsen, 2765 Smørum

Koordinat- og kotesystem:  
 DKTM3 / DVR90

Tegningsnr.:  
 393-05A.46

Målforskel:  
 1:500 (A4)

Opmålt d.:  
 --

Udfærdiget d.:  
 18-04-2018

Revideret d.:  
 17-01-2019

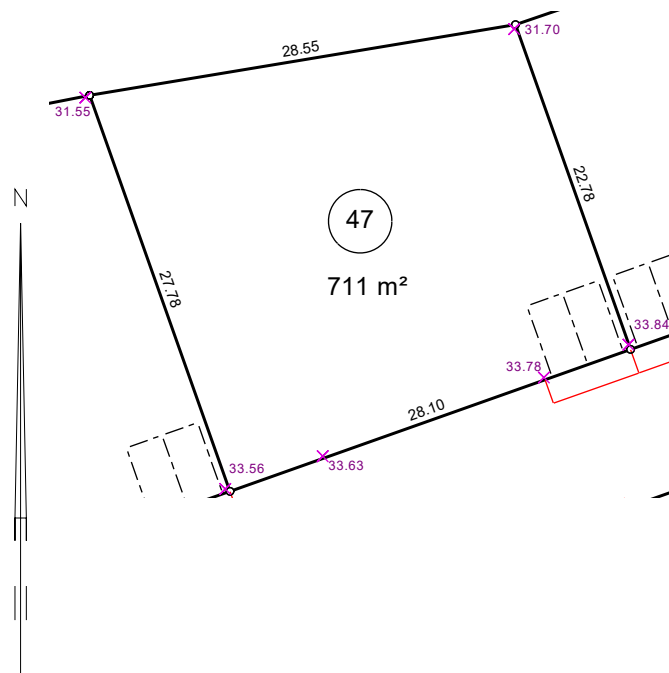

Angivne koterpunkter er projekterede og fremtidige koter fra Dines Jørgensen & Co.

Skælafstande på kurver er kordeafstande.

Overkørsler vist med rødt anlægges af Egedal Kommune.

Landinspektørfirmaet Robert Jakobsen ApS  
 Rådhusstorvet 5, 2. sal 3520 Farum  
 Telefon: 4448-8187  
 E-mail: post@robert-jakobsen.dk  
 Web: robert-jakobsen.dk

Ejendomskort, delnr. 47  
 Matr.nr. 15e Smørumovre By, Smørum  
 Dyvelåsen, 2765 Smørum

Koordinat- og kotesystem:  
 DKTM3 / DVR90

Tegningsnr.:  
 393-05A.47

Målførlhold:  
 1:500 (A4)

Opmålt d.:  
 --

Udfærdiget d.:  
 18-04-2018

Revideret d.:  
 17-01-2019

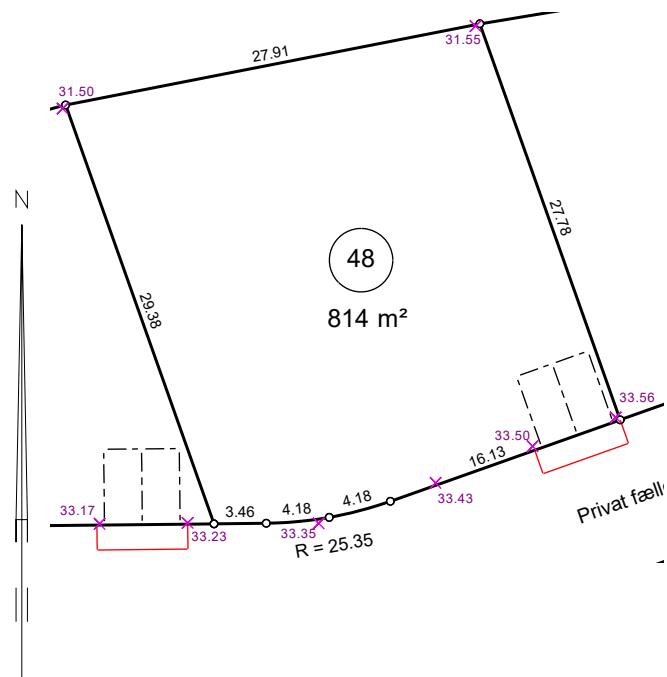

Angivne koterpunkter er projekterede og fremtidige koter fra Dines Jørgensen & Co.

Skelafstande på kurver er kordeafstande.

Overkørsler vist med rødt anlægges af Egedal Kommune.

<p><b>Landinspektørfirmaet Robert Jakobsen ApS</b>  Rådhusstorvet 5, 2. sal 3520 Farum  Telefon: 4448-8187  E-mail: post@robert-jakobsen.dk  Web: robert-jakobsen.dk</p>	
<p><b>Ejendomskort, delnr. 48</b>  Matr.nr. 15e Smørumovre By, Smørum  Dyvelåsen, 2765 Smørum</p>	
<p>Koordinat- og kotesystem: DKTM3 / DVR90</p>	<p>Tegningsnr.: 393-05A.48</p>
<p>Målforskel: 1:500 (A4)</p>	<p>Opmålt d.: --</p>
<p>Udfærdiget d.: 18-04-2018</p>	<p>Revideret d.: 17-01-2019</p>

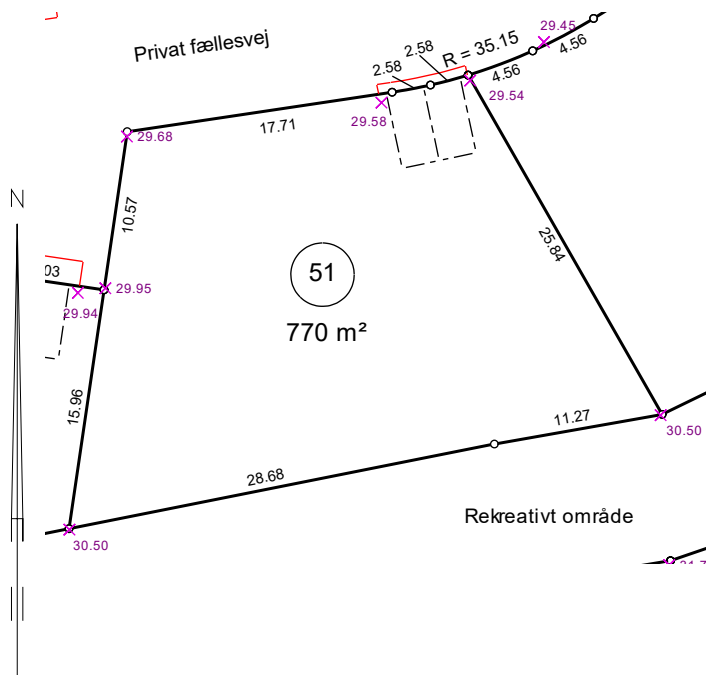

Angivne koterpunkter er projekterede og fremtidige koter fra Dines Jørgensen & Co.

Skelafstande på kurver er kordeafstande.

Overkørsler vist med rødt anlægges af Egedal Kommune.

Landinspektørfirmaet Robert Jakobsen ApS  
 Rådhusstorvet 5, 2. sal 3520 Farum  
 Telefon: 4448-8187  
 E-mail: post@robert-jakobsen.dk  
 Web: robert-jakobsen.dk

Ejendomskort, delnr. 51  
 Matr.nr. 15e Smørumovre By, Smørum  
 Dyvelåsen, 2765 Smørum

Koordinat- og kotesystem:  
 DKTM3 / DVR90

Tegningsnr.:  
 393-05.51

Målforhold:  
 1:500 (A4)

Opmålt d.:  
 --

Udfærdiget d.:  
 18-04-2018

Revideret d.:  
 --

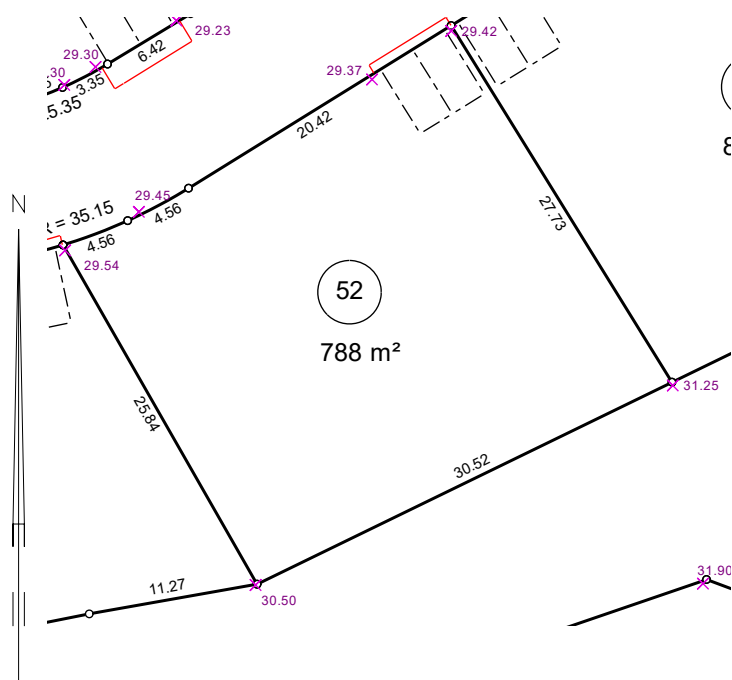

Angivne koterpunkter er projekterede og fremtidige koter fra Dines Jørgensen & Co.

Skelafstande på kurver er kordeafstande.

Overkørsler vist med rødt anlægges af Egedal Kommune.

<p><b>Landinspektørfirmaet Robert Jakobsen ApS</b>  Rådhusstorvet 5, 2. sal 3520 Farum  Telefon: 4448-8187  E-mail: post@robert-jakobsen.dk  Web: robert-jakobsen.dk</p>	
<p><b>Ejendomskort, delnr. 52</b>  Matr.nr. 15e Smørumovre By, Smørum  Dyvelåsen, 2765 Smørum</p>	
<p>Koordinat- og kotesystem: DKTM3 / DVR90</p>	<p>Tegningsnr.: 393-05A.52</p>
<p>Målforhold: 1:500 (A4)</p>	<p>Opmålt d.: --</p>
<p>Udfærdiget d.: 18-04-2018</p>	<p>Revideret d.: 17-01-2019</p>

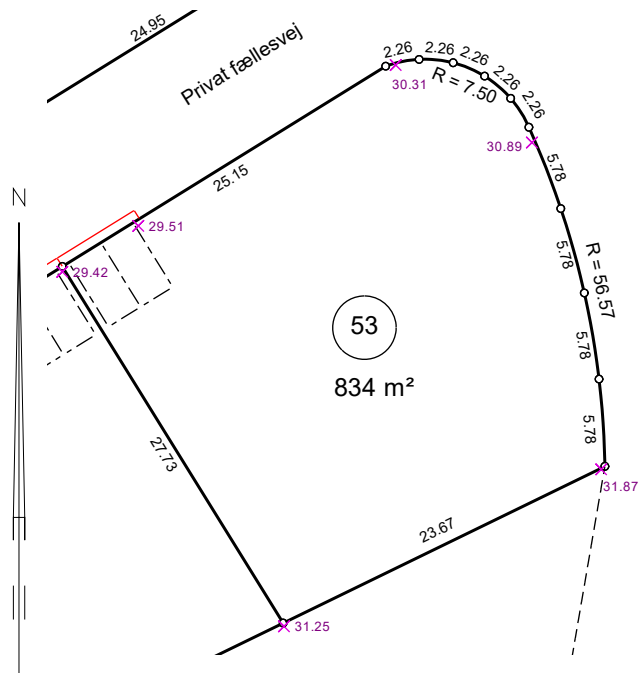

Angivne koterpunkter er projekterede og fremtidige koter fra Dines Jørgensen & Co.

Skælfafstande på kurver er kordeafstande.

Overkørsler vist med rødt anlægges af Egedal Kommune.

<b>Landinspektørfirmaet Robert Jakobsen ApS</b> Rådhusstorvet 5, 2. sal 3520 Farum Telefon: 4448-8187 E-mail: post@robert-jakobsen.dk Web: robert-jakobsen.dk	
<b>Ejendomskort, delnr. 53</b> Matr.nr. 15e Smørumovre By, Smørum Dyvelåsen, 2765 Smørum	
Koordinat- og kotesystem: DKTM3 / DVR90	Tegningsnr.: 393-05A.53
Målforshold: 1:500 (A4)	Opmålt d.: --
Udfærdiget d.: 18-04-2018	Revideret d.: 17-01-2019



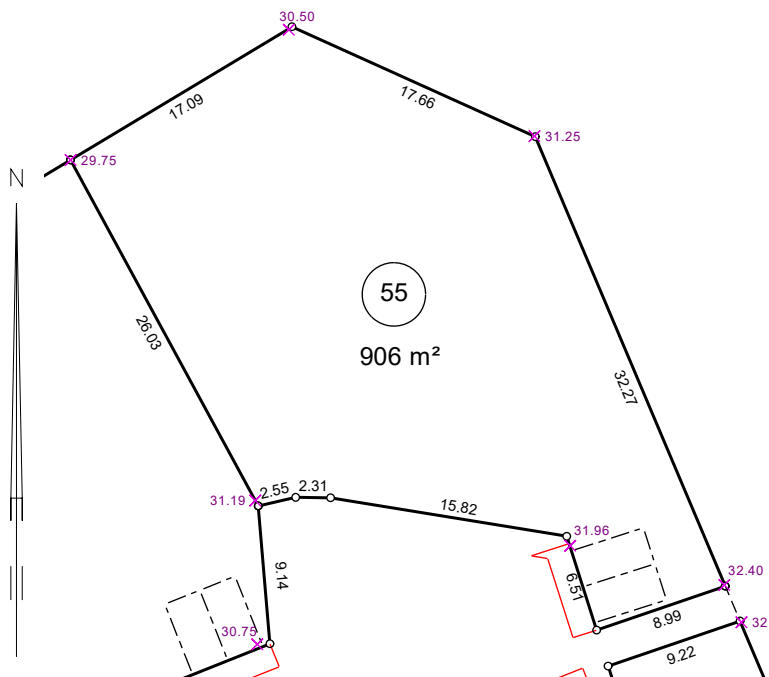

Angivne koterpunkter er projekterede og fremtidige koter fra Dines Jørgensen & Co.

Skelafstande på kurver er kordeafstande.

Overkørsler vist med rødt anlægges af Egedal Kommune.

**Landinspektørfirmaet Robert Jakobsen ApS**  
 Rådhusstorvet 5, 2. sal 3520 Farum  
 Telefon: 4448-8187  
 E-mail: post@robert-jakobsen.dk  
 Web: robert-jakobsen.dk

**Ejendomskort, delnr. 55**  
 Matr.nr. 15e Smørumovre By, Smørum  
 Dyvelåsen, 2765 Smørum

Koordinat- og kotesystem:  
 DKTM3 / DVR90

Tegningsnr.:  
 393-05A.55

Målforhold:  
 1:500 (A4)

Opmålt d.:  
 --

Udfærdiget d.:  
 18-04-2018

Revideret d.:  
 17-01-2019

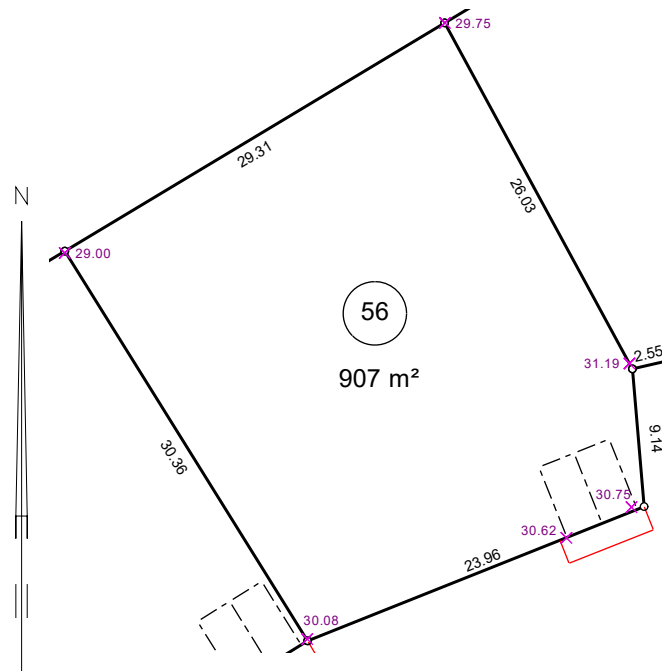

Angivne koterpunkter er projekterede og fremtidige koter fra Dines Jørgensen & Co.

Skelafstande på kurver er kordeafstande.

Overkørsler vist med rødt anlægges af Egedal Kommune.

<p><b>Landinspektørfirmaet Robert Jakobsen ApS</b>  Rådhusstorvet 5, 2. sal 3520 Farum  Telefon: 4448-8187  E-mail: post@robert-jakobsen.dk  Web: robert-jakobsen.dk</p>	
<p><b>Ejendomskort, delnr. 56</b>  Matr.nr. 15e Smørumovre By, Smørum  Dyvelåsen, 2765 Smørum</p>	
<p>Koordinat- og kotesystem: DKTM3 / DVR90</p>	<p>Tegningsnr.: 393-05A.56</p>
<p>Målförhold: 1:500 (A4)</p>	<p>Opmålt d.: --</p>
<p>Udfærdiget d.: 18-04-2018</p>	<p>Revideret d.: 17-01-2019</p>

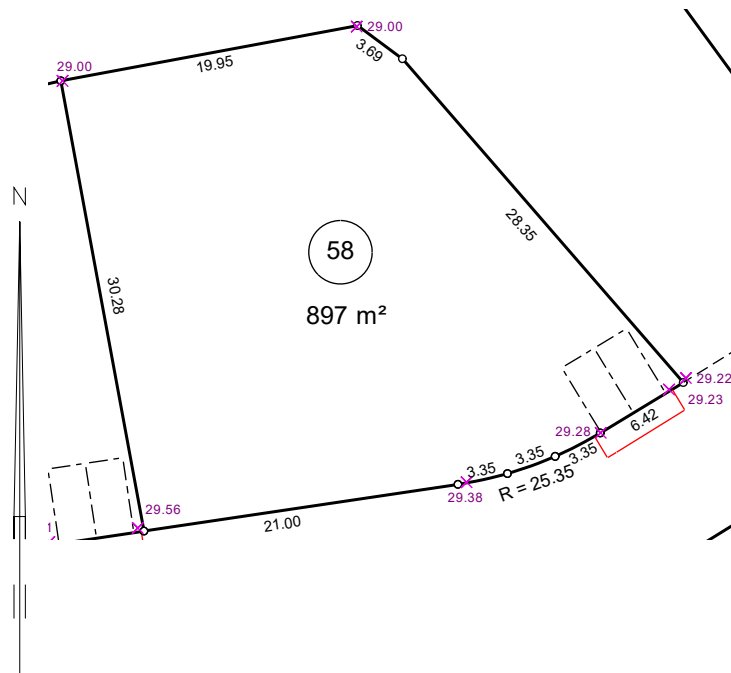

Angivne koterpunkter er projekterede og fremtidige koter fra Dines Jørgensen & Co.

Skelafstande på kurver er kordeafstande.

Overkørsler vist med rødt anlægges af Egedal Kommune.

<p><b>Landinspektørfirmaet Robert Jakobsen ApS</b>  Rådhusstorvet 5, 2. sal 3520 Farum  Telefon: 4448-8187  E-mail: post@robert-jakobsen.dk  Web: robert-jakobsen.dk</p>	
<p><b>Ejendomskort, delnr. 58</b>  Matr.nr. 15e Smørumovre By, Smørum  Dyvelåsen, 2765 Smørum</p>	
<p>Koordinat- og kotesystem: DKTM3 / DVR90</p>	<p>Tegningsnr.: 393-05A.58</p>
<p>Målforskel: 1:500 (A4)</p>	<p>Opmålt d.: --</p>
<p>Udfærdiget d.: 18-04-2018</p>	<p>Revideret d.: 17-01-2019</p>

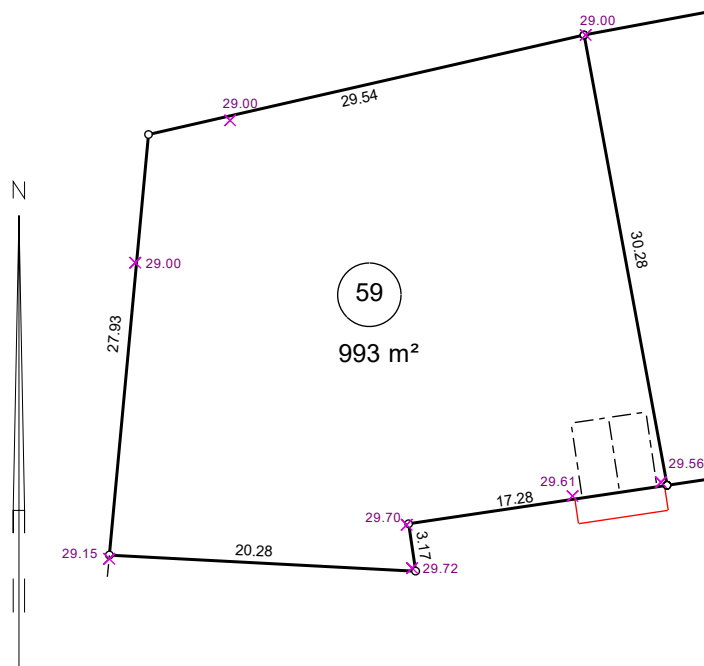

Angivne koterpunkter er projekterede og fremtidige koter fra Dines Jørgensen & Co.

Skelafstande på kurver er kordeafstande.

Overkørsler vist med rødt anlægges af Egedal Kommune.

<p><b>Landinspektørfirmaet Robert Jakobsen ApS</b>  Rådhusstorvet 5, 2. sal 3520 Farum  Telefon: 4448-8187  E-mail: post@robert-jakobsen.dk  Web: robert-jakobsen.dk</p>	
<p><b>Ejendomskort, delnr. 59</b>  Matr.nr. 15e Smørumovre By, Smørum  Dyvelåsen, 2765 Smørum</p>	
<p>Koordinat- og kotesystem: DKTM3 / DVR90</p>	<p>Tegningsnr.: 393-05A.59</p>
<p>Målforskel: 1:500 (A4)</p>	<p>Opmålt d.: --</p>
<p>Udfærdiget d.: 18-04-2018</p>	<p>Revideret d.: 18-01-2019</p>